



## MAESTRÍA en Tecnología Educativa

SEP-SES/21/114/01/1802/2017



## UVP

UNIVERSIDAD  
DEL VALLE DE PUEBLA



### Objetivo

• Formar profesionistas que implementen proyectos de integración curricular de las tecnologías de información y comunicación, mediante la aplicación de modelos de diseño instruccional, de nuevos paradigmas psicopedagógicos y del uso adecuado de herramientas tecnológicas, para optimizar el aprendizaje, asegurar la calidad educativa e incrementar la cobertura escolar.

### Perfil de Ingreso

• Profesionales en áreas de la educación  
• Este programa está dirigido a directivos, docentes, administrativos de Centros e Instituciones de Educación Básica, Media Superior y Superior, públicas y privadas, formados en las áreas de educación y con interés por la implementación de modelos educativos comprometidos con incentivar la permanencia y eficiencia terminal.

### Perfil de egreso

• Al finalizar el programa el egresado será capaz de fundamentar la metodología del diseño instruccional para orientar acciones educativas en modalidades educativas alternas.

• Además, será capaz de aplicar estrategias de enseñanza y aprendizaje, así como diseñar y crear ambientes de aprendizaje basados en la mediación tecnológica para potenciar el proceso de enseñanza-aprendizaje.

• Una de las grandes ventajas que adquirirá se refiere al diseño e implementación de estrategias y procesos de evaluación de aprendizajes con base en criterios adaptativos.

### Plan de Estudios

- La educación en México y el mundo
- Desarrollo de competencias digitales
- Educación a distancia
- Tecnología e integración curricular
- Desarrollo de aprendizaje estratégico
- Paradigmas psicopedagógicos contemporáneos
- Aprendizaje en línea
- Aulas virtuales
- Evaluación del aprendizaje
- Diseño instruccional
- Desarrollo de ambientes virtuales de aprendizaje
- Métodos para diseño de proyectos de investigación
- Gamificación y aprendizaje
- Mediación tecnológica y plataformas educativas
- Tecnología para desarrollo de materiales didácticos
- Desarrollo e implementación de proyectos de investigación

\* El orden de las materias no necesariamente representa el orden de impartición de las mismas

FEBRERO 2023

PLANTEL PUEBLA  
PLANTEL TEHUACÁN  
OFICINA DE ADMISIONES OAXACA





## MAESTRÍA en Tecnología Educativa

SEP-SES/21/114/01/1802/2017

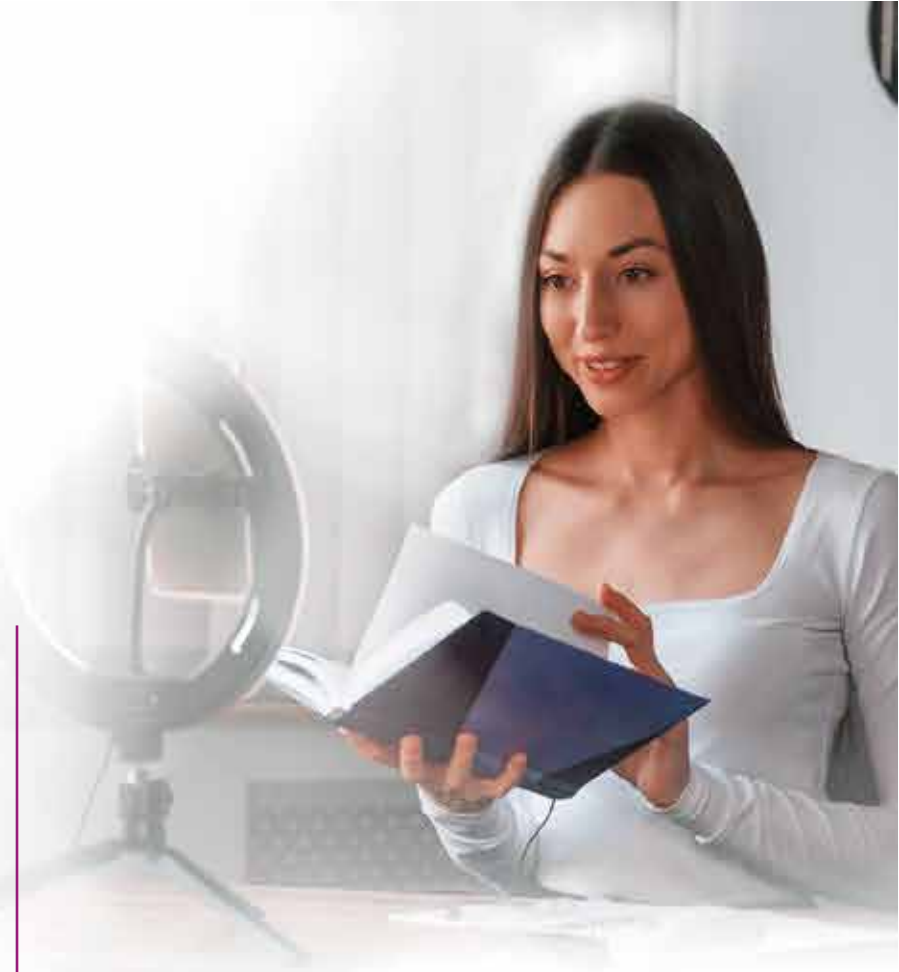

### Requisitos de Admisión

- Realizar entrevista
  - Presentar carta motivos
  - Curriculum Vitae

### Requisitos de Inscripción

- Acta de nacimiento original actualizada
- Copia simple y notariada a tamaño carta de Título y Cédula Profesional
- Copia de la CURP (ampliación tamaño carta)

6 fotografías infantil blanco y negro, con las siguientes características:

- Fondo blanco, ropa clara (no blanca), toma de frente, rostro despejado, sin lentes, ni maquillaje, aretes, barba, bigote o patilla.
- Papel mate adherible (no debe brillar)

\* En caso de titulación por maestría presentar:

- Certificado de Licenciatura legalizado
- Carta OTEM.

**Inicios de clase: enero, mayo y septiembre**  
**Modalidad: 100% en línea**

CUOTAS VIGENTES



**UVP**

UNIVERSIDAD  
DEL VALLE DE PUEBLA

+ información

 **22 11 11 32 48**

   **uvp.mx**

